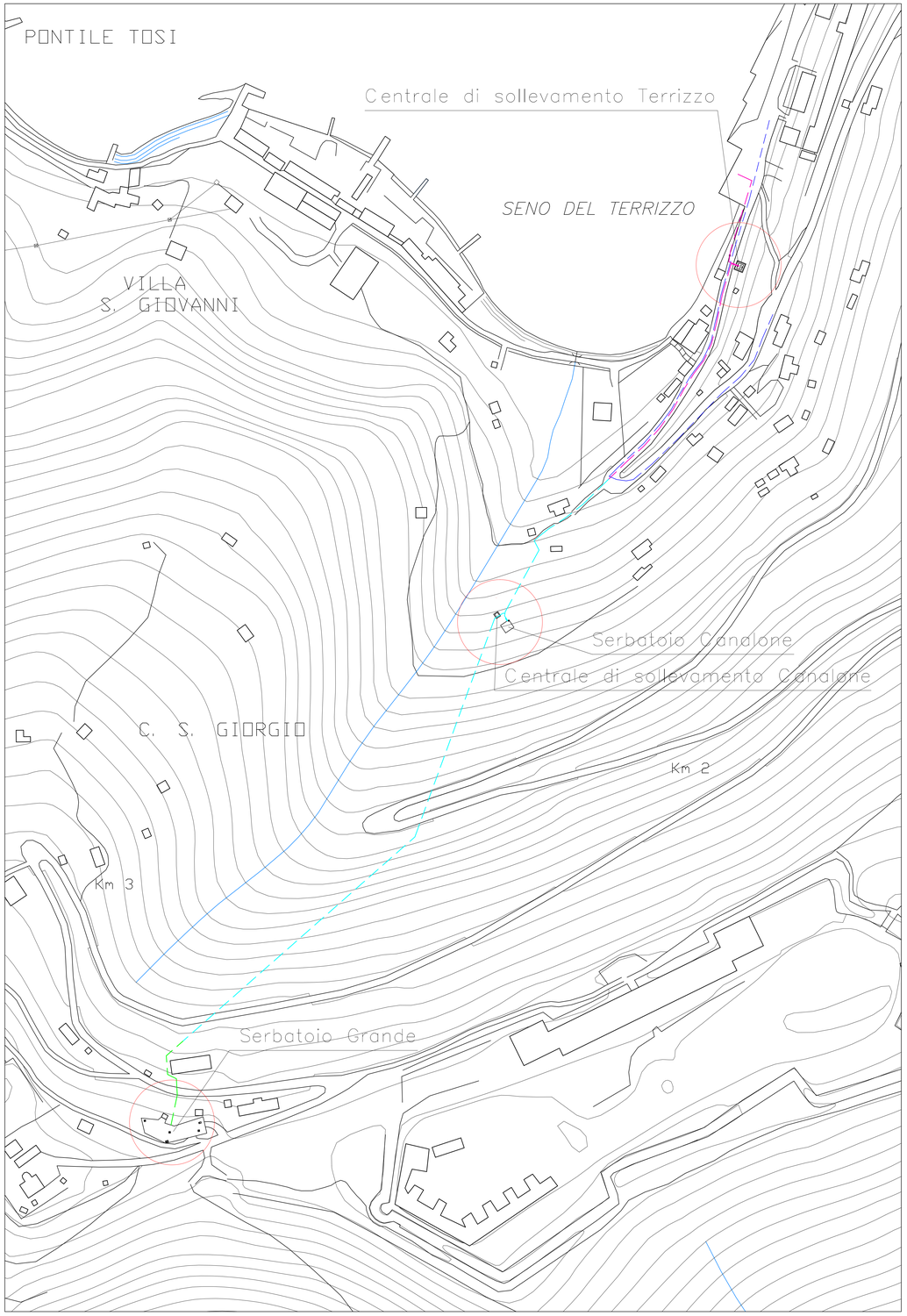


STRALCIO C.T.R. scala 1:1000

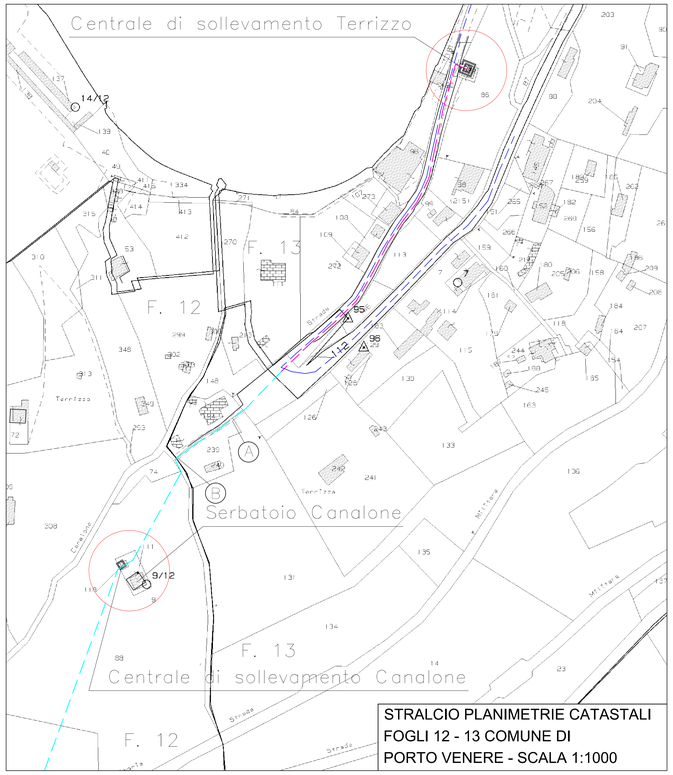


STRALCIO PLANIMETRIE CATASTALI
FOGLI 12 - 13 COMUNE DI
PORTO VENERE - SCALA 1:1000

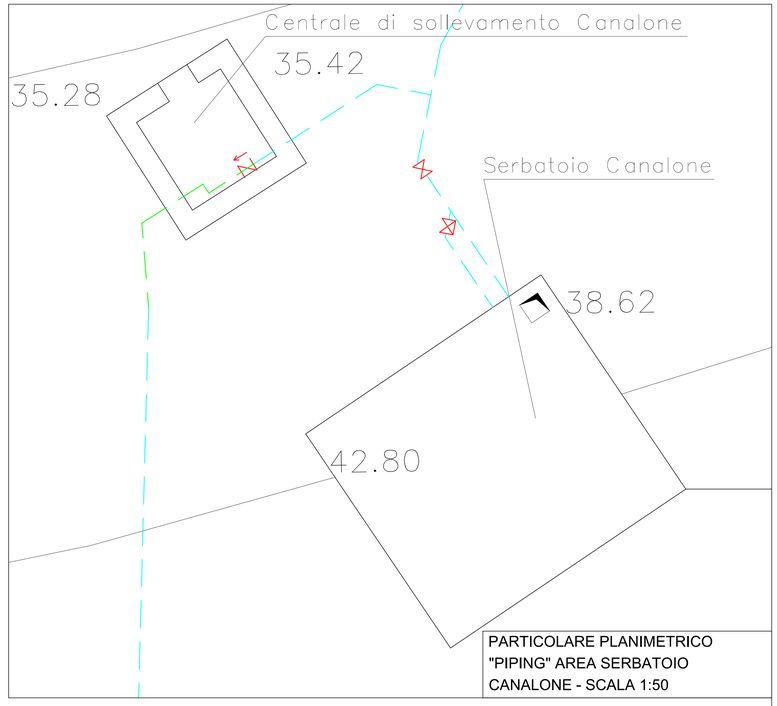


PARTICOLARE PLANIMETRICO
"PIPING" AREA SERBATOIO
CANALONE - SCALA 1:50

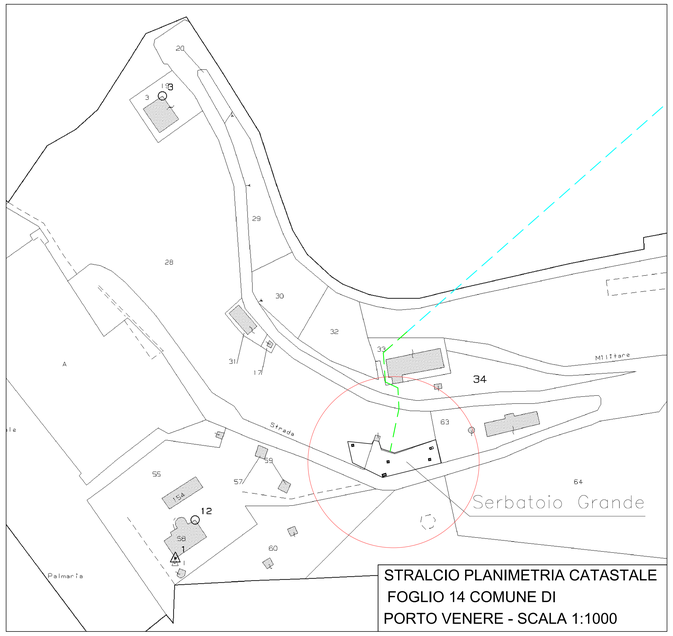


STRALCIO PLANIMETRIA CATASTALE
FOGLIO 14 COMUNE DI
PORTO VENERE - SCALA 1:1000

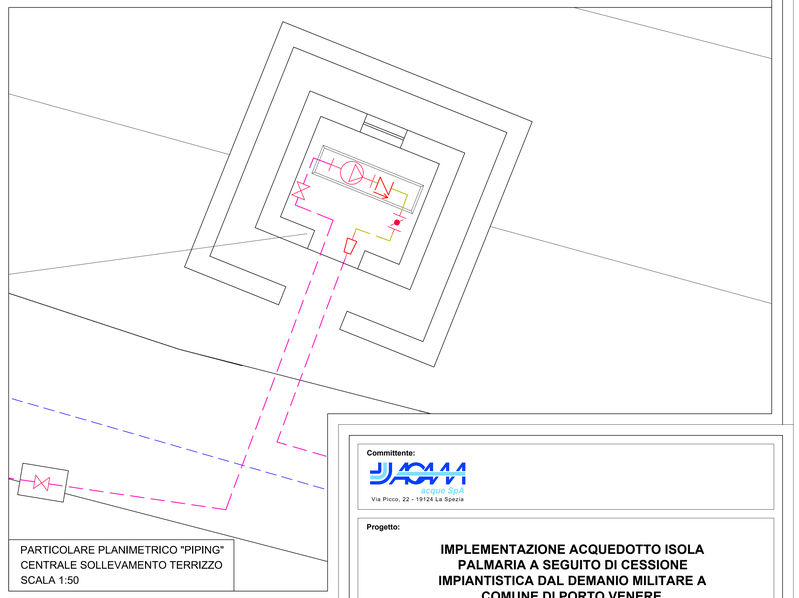

PARTICOLARE PLANIMETRICO "PIPING"
CENTRALE SOLLEVAMENTO TERRIZZO
SCALA 1:50

## LEGENDA

- Condotta esistente acciaio zincato DN 100
- Condotta esistente ghisa DN 100
- Condotta esistente PEHD DE 90 SDR 11
- Condotta esistente acciaio DN 65
- Condotta esistente PEHD DE 125 SDR 11
- Valvola a saracinesca DN 100 PFA 16
- Valvola con otturatore a diaframma
- Valvola di ritegno DN 65 PFA 16
- Valvola a farfalla DN 65 PFA 16
- Riduzione concentrica DN 100 / 65
- elettropompa

**Committente:**

acqua SpA
Via Picco, 22 - 19124 La Spezia

**Progetto:**

**IMPLEMENTAZIONE ACQUEDOTTO ISOLA PALMARIA A SEGUITO DI CESSIONE IMPIANTISTICA DAL DEMANIO MILITARE A COMUNE DI PORTO VENERE.**

Codice Progetto: I-10-468-17-NO

Collocazione: AF64

Livello di Progettazione: **Esecutivo**

| Rev. n. | Data | Descrizione | Redatto | Controllato | Approvato | Visto |
|---|---|---|---|---|---|---|
| | | | | | | |

**Progettato da:**

S.p.A.
**AREA TECNICA**
**Divisione Progettazione**
Viale San Bartolomeo 629
19126 La Spezia

**Tipo:**

**PLANIMETRIE RETI E MANUFATTI - STATO ATTUALE -**

Scale: *Varie*

Disegno n. *08/18*
Tavola: *1 di 2*

Opera :

Elaborato:

FILE: Dis. 08_18 planim_reti_manuf_tav_1_2.dwg

Data: *14/03/2018*

Progettista Interno: Geom. Filippo BERTONI

Responsabile Progettazione: *Per. Ind. Fausto LANIERI*

Responsabile Area Tecnica: *Dott. Ing. Giovanni MONTI*

Ai termini delle leggi vigenti sui diritti d' autore l' A.C.A.M. si riserva la proprie' del presente documento. Pertanto questo disegno viene consegnato all' espressa condizione che non venga - senza consenso scritto dell' A.C.A.M. - n' riprodotto n' ceduto a terzi n' diversamente applicato se non per il dichiarato presente lavoro.